

# Herzlich Willkommen!

Ihr Ziel ist die Erlaubnis zum Ausüben der Heilkunde. Wir möchten Sie auf diesem Weg begleiten. Die Lernmodule des **Heilpraktiker-Kollegs** vermitteln Ihnen alle Kenntnisse, die Sie als Grundlage für diesen Beruf und für das Bestehen der amtsärztlichen Überprüfung benötigen. Auf dieser Seite geben wir Ihnen eine Einführung in die didaktischen Elemente der einzelnen Lernmodule, damit Sie mit dem HP-Kolleg optimal lernen können. **Viel Erfolg!**

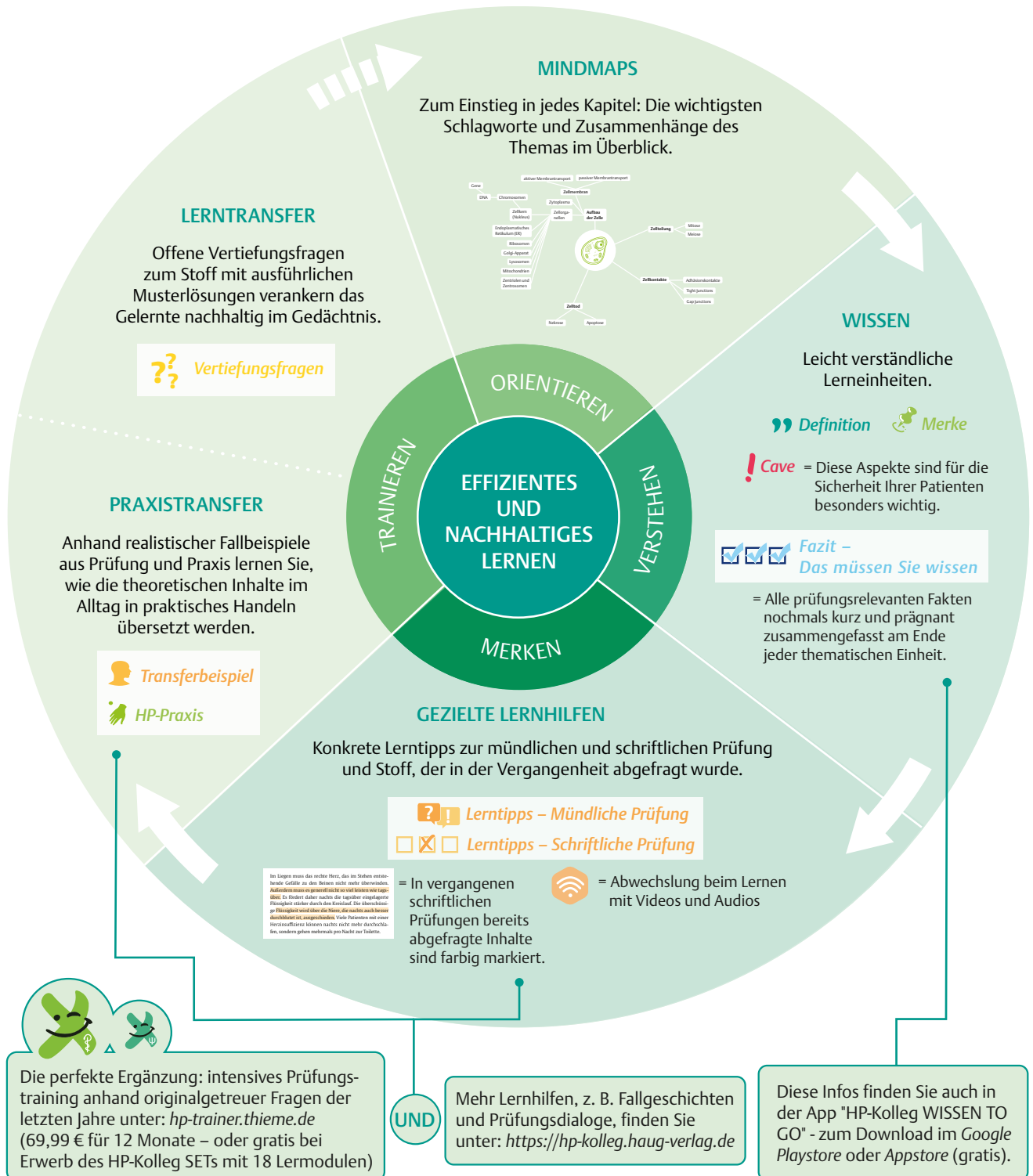

# Inhaltsverzeichnis

Die Autorin	6	<b>4</b>	<b>Erkrankungen des oberen Verdauungstrakts</b>	<b>50</b>	
<b>1</b>	<b>Anatomie und Physiologie</b>	<b>8</b>	4.1	Erkrankungen der Mundhöhle	50
1.1	Mundhöhle	9	4.2	Erkrankungen der Speicheldrüsen	51
1.2	Speicheldrüsen	9	4.3	Erkrankungen des Ösophagus	52
1.3	Zunge	9	4.4	Erkrankungen des Magens	62
1.4	Zähne	10	4.5	Obere gastrointestinale Blutung	70
1.5	Gaumen und Rachen	10	<b>5</b>	<b>Erkrankungen des unteren Verdauungstrakts</b>	<b>73</b>
1.6	Speiseröhre	10	5.1	Erkrankungen des Darms	73
1.7	Bauchhöhle	10	5.2	Erkrankungen der Analregion	110
1.8	Magen	10	5.3	Untere Gastrointestinale Blutung	112
1.9	Dünndarm	11	5.4	Bauchwandhernien und Rektusdiastase	114
1.10	Dickdarm	11	5.5	Vertiefungsfragen	115
1.11	Bauchspeicheldrüse	12	<b>6</b>	<b>Erkrankungen der Leber, Galle und</b>	
1.12	Leber und Galle	13		<b>Bauchspeicheldrüse</b>	<b>117</b>
1.13	Gallenblase	15	6.1	Erkrankungen der Leber	117
1.14	Vertiefungsfragen	16	6.2	Erkrankungen der Gallenblase und der	
<b>2</b>	<b>Gesunde Ernährung und Ernährungsstoffwechsel</b>	<b>19</b>		Gallenwege	134
2.1	Was macht eine gesunde Ernährung aus?	19	6.3	Erkrankungen der Bauchspeicheldrüse	140
2.2	Ernährung und Energiebedarf	20		<b>Sachverzeichnis</b>	<b>147</b>
2.3	Adipositas	21			
2.4	Vertiefungsfragen	23			
<b>3</b>	<b>Leitsymptome und Diagnostik</b>	<b>25</b>			
3.1	Leitsymptome	25			
3.2	Vertiefungsfragen zu den Leitsymptomen	35			
3.3	Diagnostik	37			
3.4	Vertiefungsfragen zur Diagnostik/ Funktionsdiagnostik	47			