

Herzlich Willkommen!

Ihr Ziel ist die Erlaubnis zum Ausüben der Heilkunde. Wir möchten Sie auf diesem Weg begleiten. Die Lernmodule des **Heilpraktiker-Kollegs** vermitteln Ihnen alle Kenntnisse, die Sie als Grundlage für diesen Beruf und für das Bestehen der amtsärztlichen Überprüfung benötigen. Auf dieser Seite geben wir Ihnen eine Einführung in die didaktischen Elemente der einzelnen Lernmodule, damit Sie mit dem HP-Kolleg optimal lernen können. **Viel Erfolg!**

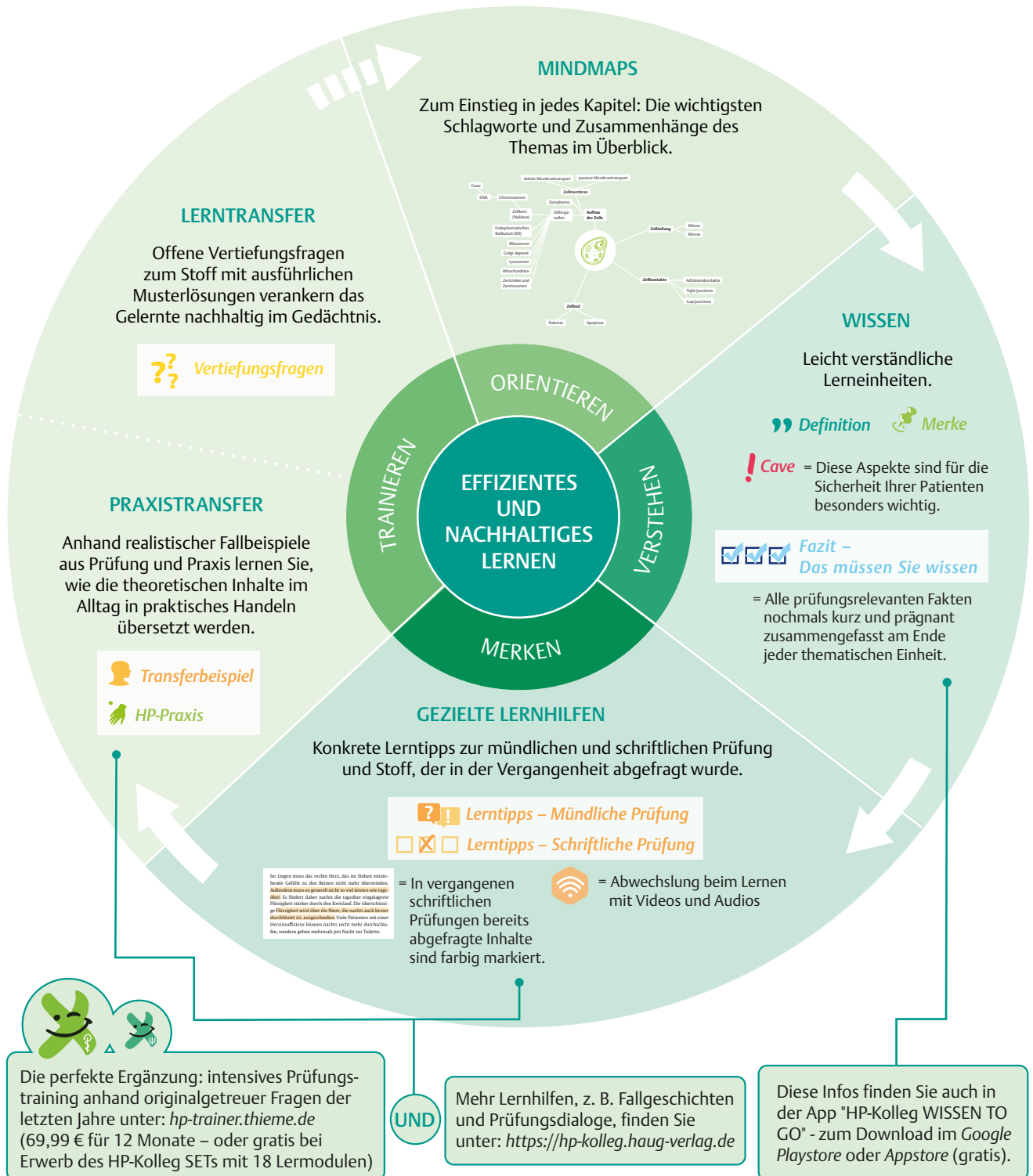

Inhaltsverzeichnis

Die Autorin	6	2	Geschlechtsorgane	61
1	Niere und ableitende Harnwege, Wasser- und Elektrolythaushalt	8	2.1 Geschlechtsmerkmale	61
1.1	Anatomie und Physiologie der Nieren	8	2.2 Weibliche Geschlechtsorgane	61
1.2	Vertiefungsfragen	20	2.3 Menstruationszyklus	69
1.3	Ableitendes Harnsystem	20	2.4 Vertiefungsfragen	71
1.4	Nierenbecken und Harnleiter	21	2.5 Diagnostik der weiblichen Geschlechtsorgane	72
1.5	Harnblase	22	2.6 Leitsymptome der weiblichen Geschlechtsorgane	80
1.6	Harnröhre	23	2.7 Erkrankungen der weiblichen Geschlechtsorgane	84
1.7	Diagnostik	25	2.8 Wichtige Medikamente bei Erkrankungen der weiblichen Geschlechtsorgane	106
1.8	Fehlbildungen der Nieren und Harnwege	30	2.9 Vertiefungsfragen	110
1.9	Erkrankungen der Nieren	32	2.10 Männliche Geschlechtsorgane	112
1.10	Erkrankungen der Nierengefäße	39	2.11 Vertiefungsfragen	118
1.11	Erkrankungen der Harnwege	40	2.12 Diagnostik der männlichen Geschlechtsorgane	119
1.12	Erkrankungen der Harnblase	44	2.13 Wichtige Leitsymptome der männlichen Geschlechtsorgane	122
1.13	Urolithiasis	48	2.14 Vertiefungsfragen	124
1.14	Tumoren des Urogenitaltraktes	51	2.15 Erkrankungen der männlichen Geschlechtsorgane	125
1.15	Wasser- und Elektrolythaushalt	52	2.16 Vertiefungsfragen	137
1.16	Säure-Basen-Haushalt	59	2.17 Wichtige Medikamente bei Erkrankungen der männlichen Geschlechtsorgane	138
			2.18 Sexuell übertragbare Erkrankungen	140
			2.19 Vertiefungsfragen	143
			Sachverzeichnis	144